ITECS®

Guia ràpida

PANTALLA PRINCIPAL

Menú i barra d'eines

Pas 1: Omplir tots els camps de l'empresa instal·ladora.

Pas 2: Donar d'alta al client (titular). (Disposa de 2 opcions: ***Gestió-> Clients*** o bé clicar a l'icona ***Clients***.

Pas 3: Crear Certificat

Pas 1:

DADES EMPRESA

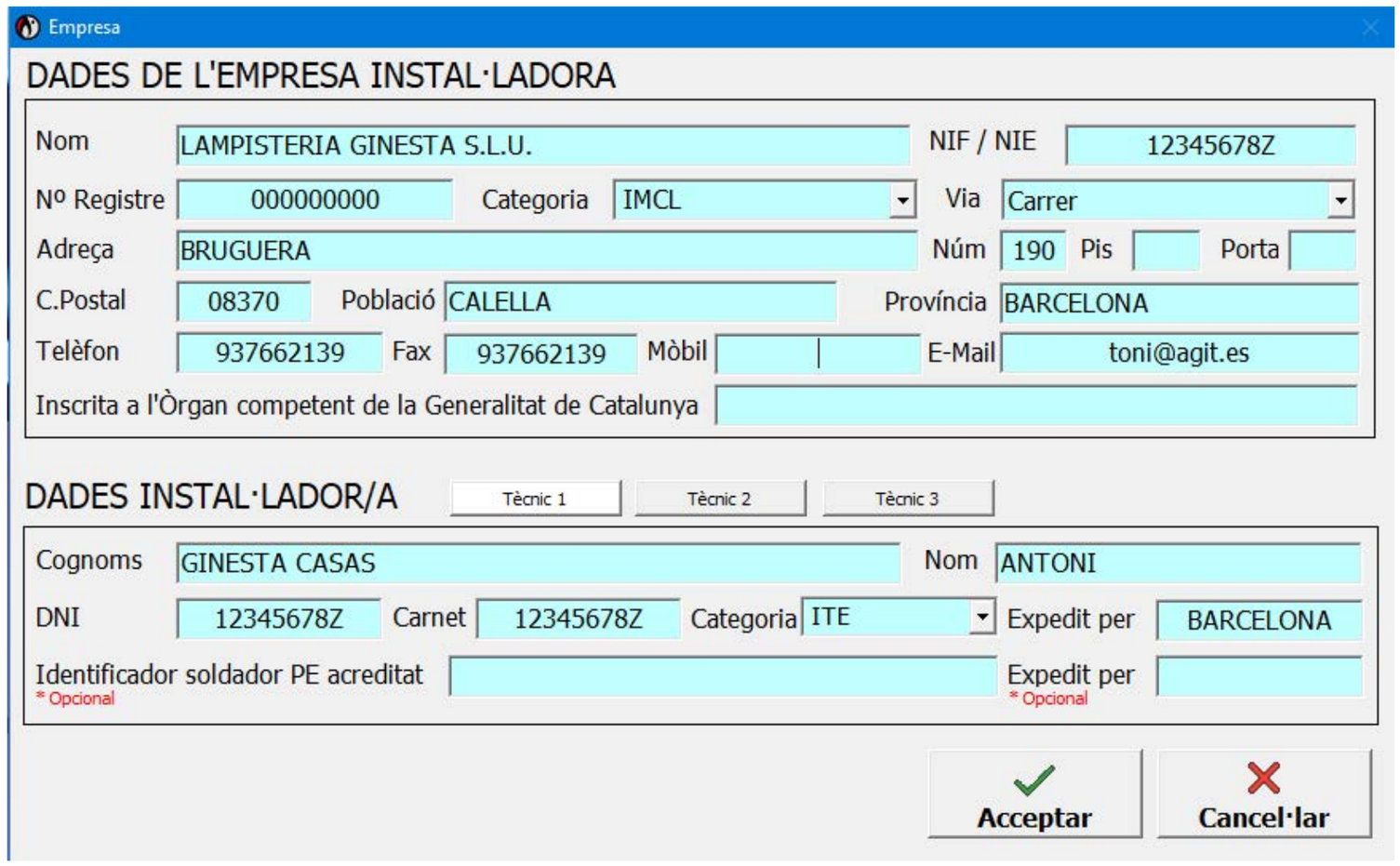

Omplir les dades de l’empresa i les dades del instal·lador/a.

Pas 2:

DADES CLIENTS

Cerca d'un client pel nom

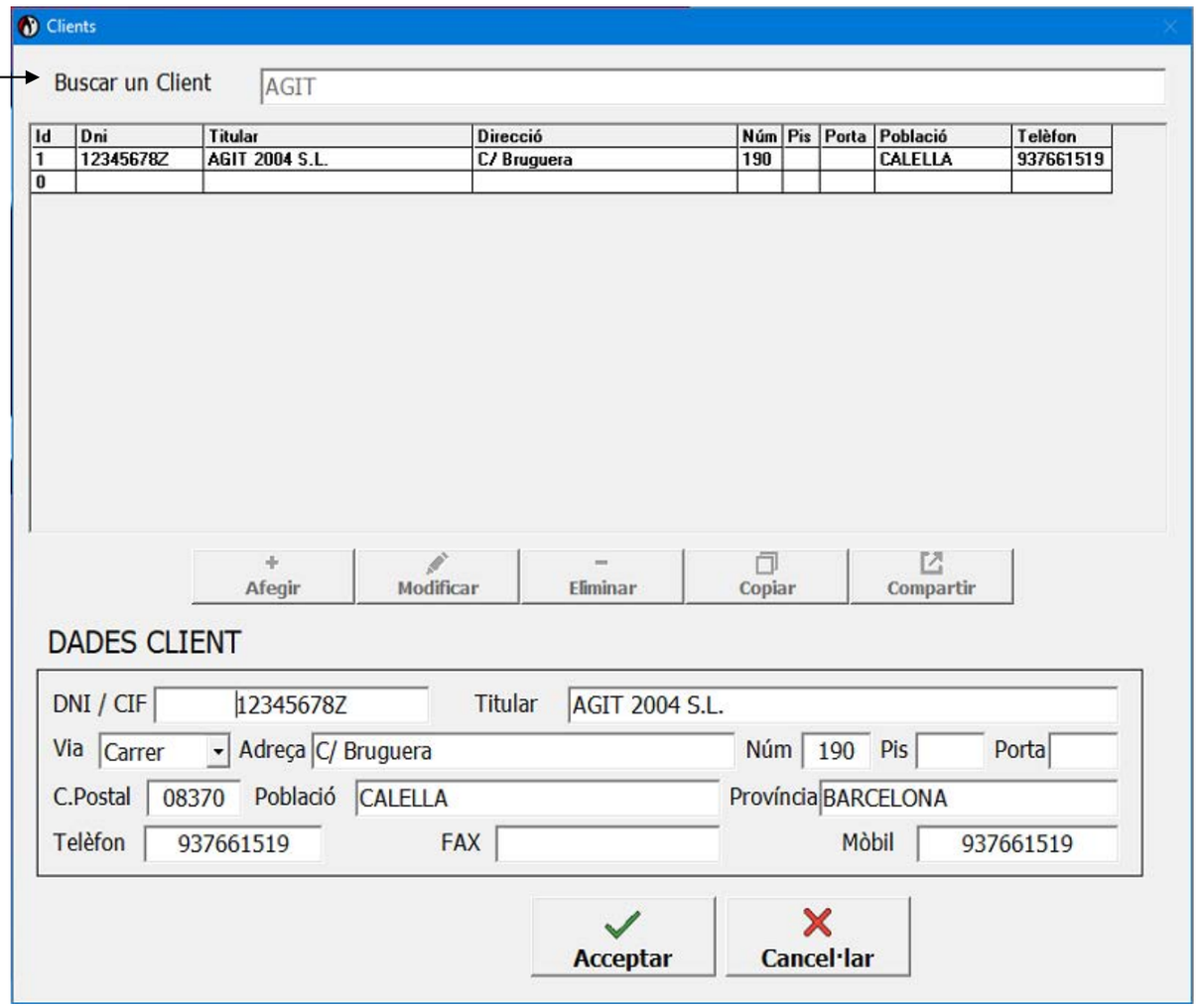

Gestió de clients: altes, baixes i modificacions de les seves dades.

Pas 3:

CREAR CERTIFICAT

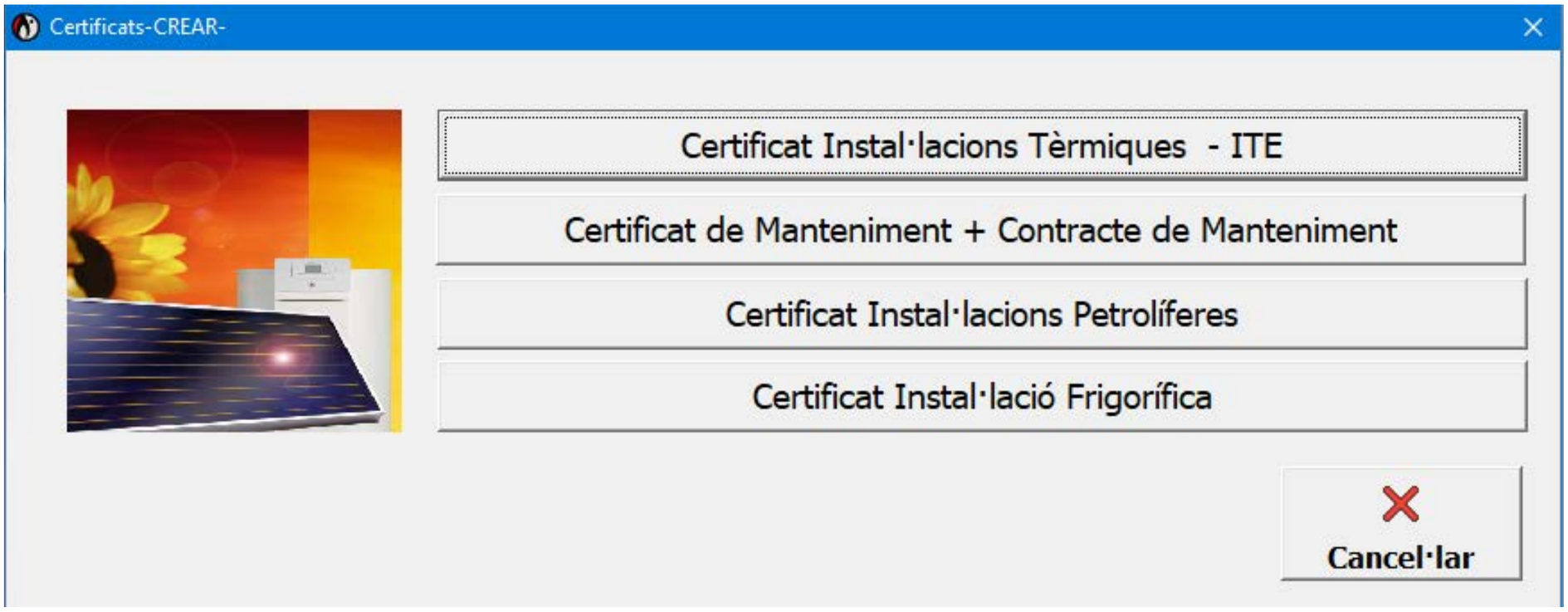

Fer clic en el Certificat que vulgui realitzar.

INSTAL·LACIÓ TÈRMICA ITE

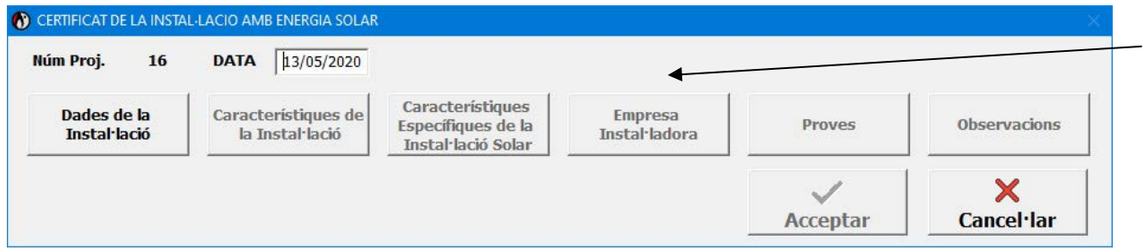

Fer clic en cadascun dels botons i omplir les dades corresponents.

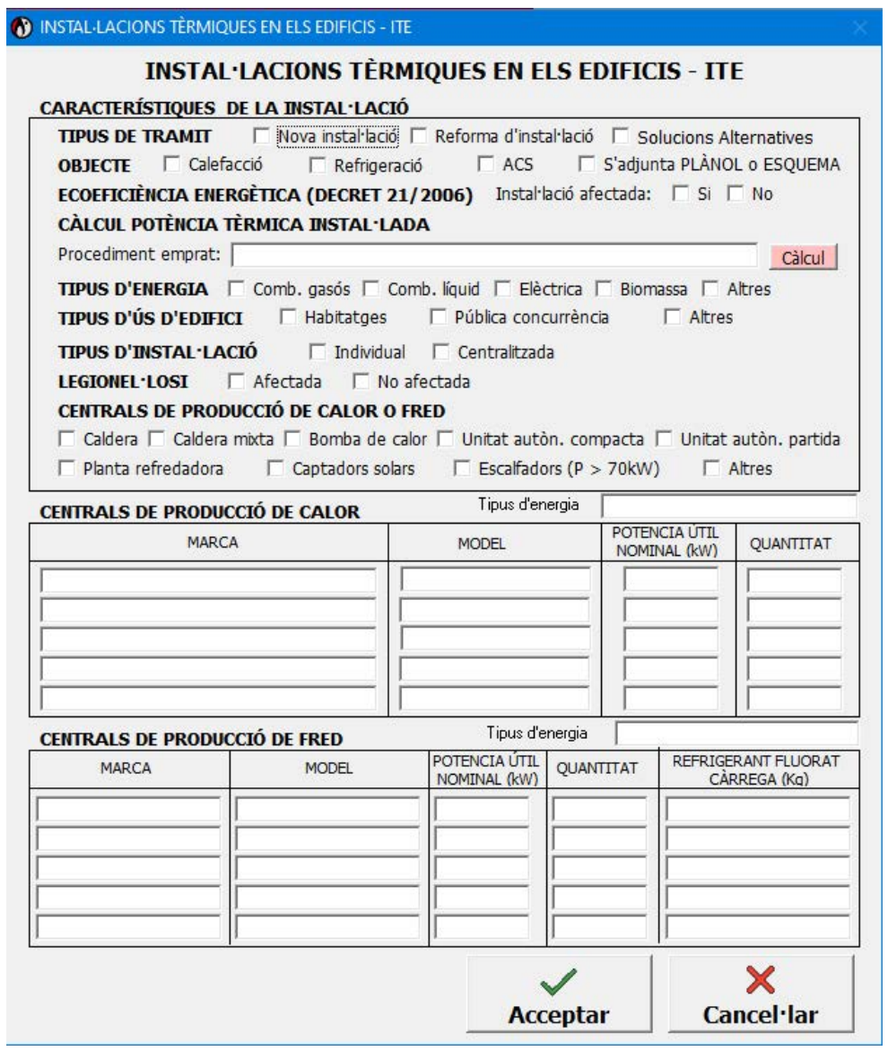

Anar a pàgines 11, 12 o 13 segons tipus d'energia.

CERTIFICAT DE MANTENIMENT

Fer clic en cadascun del botons i omplir les dades corresponents.

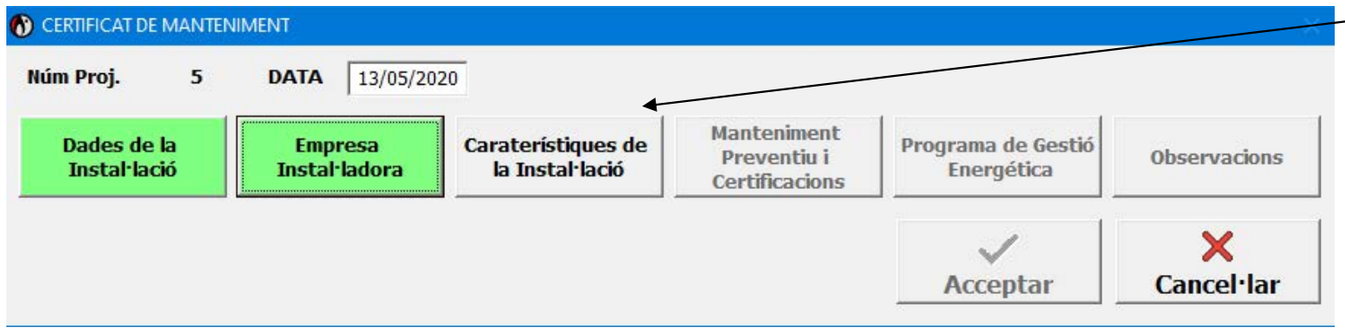

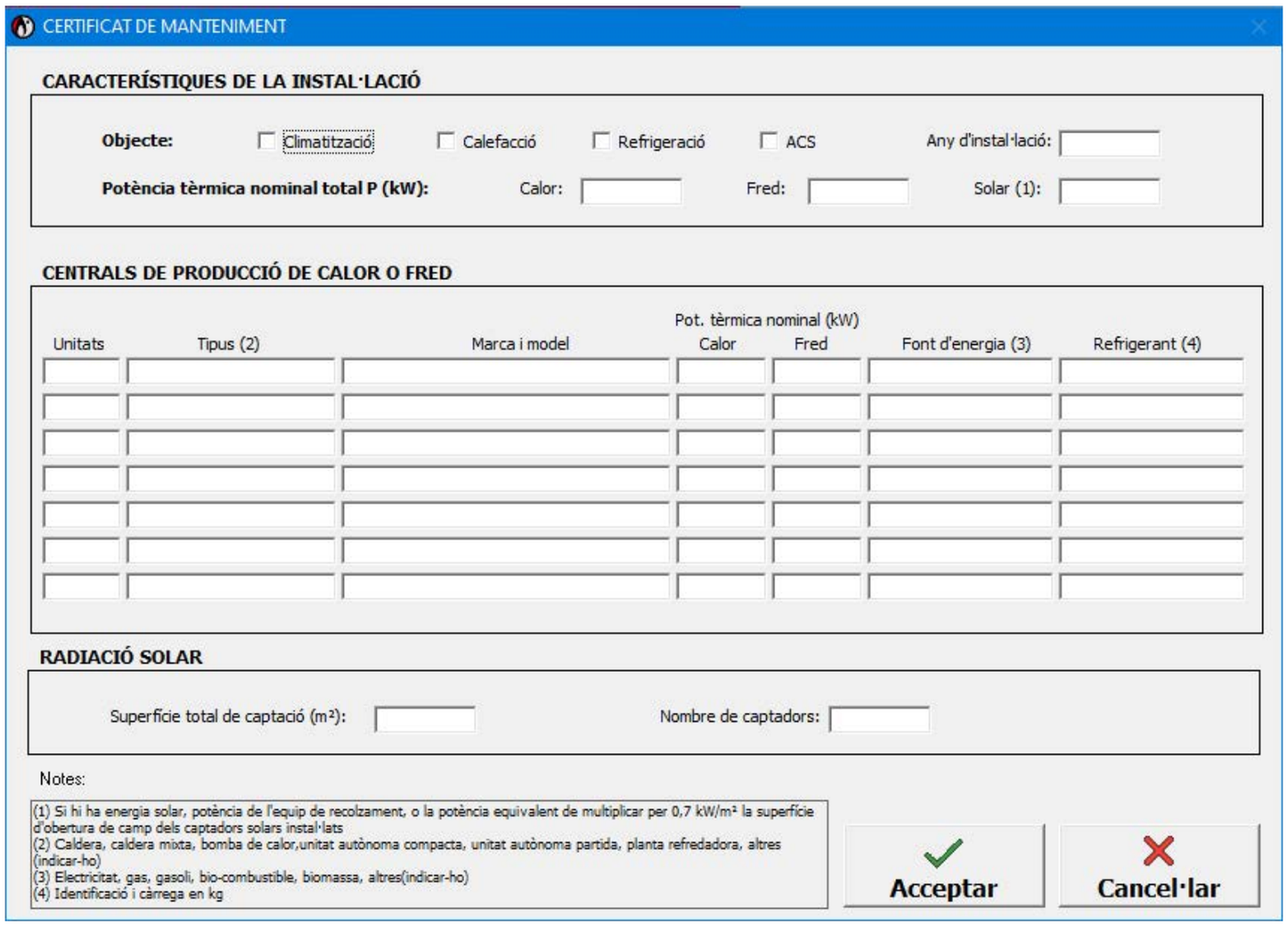

CERTIFICAT D'INSTAL·LACIONS PETROLÍFERES

Fer clic en cadascun del botons i omplir les dades corresponents.

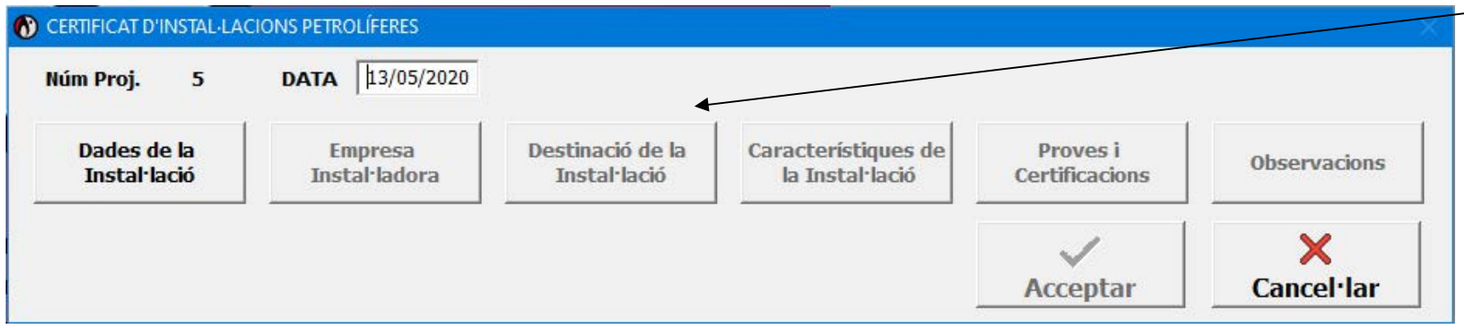

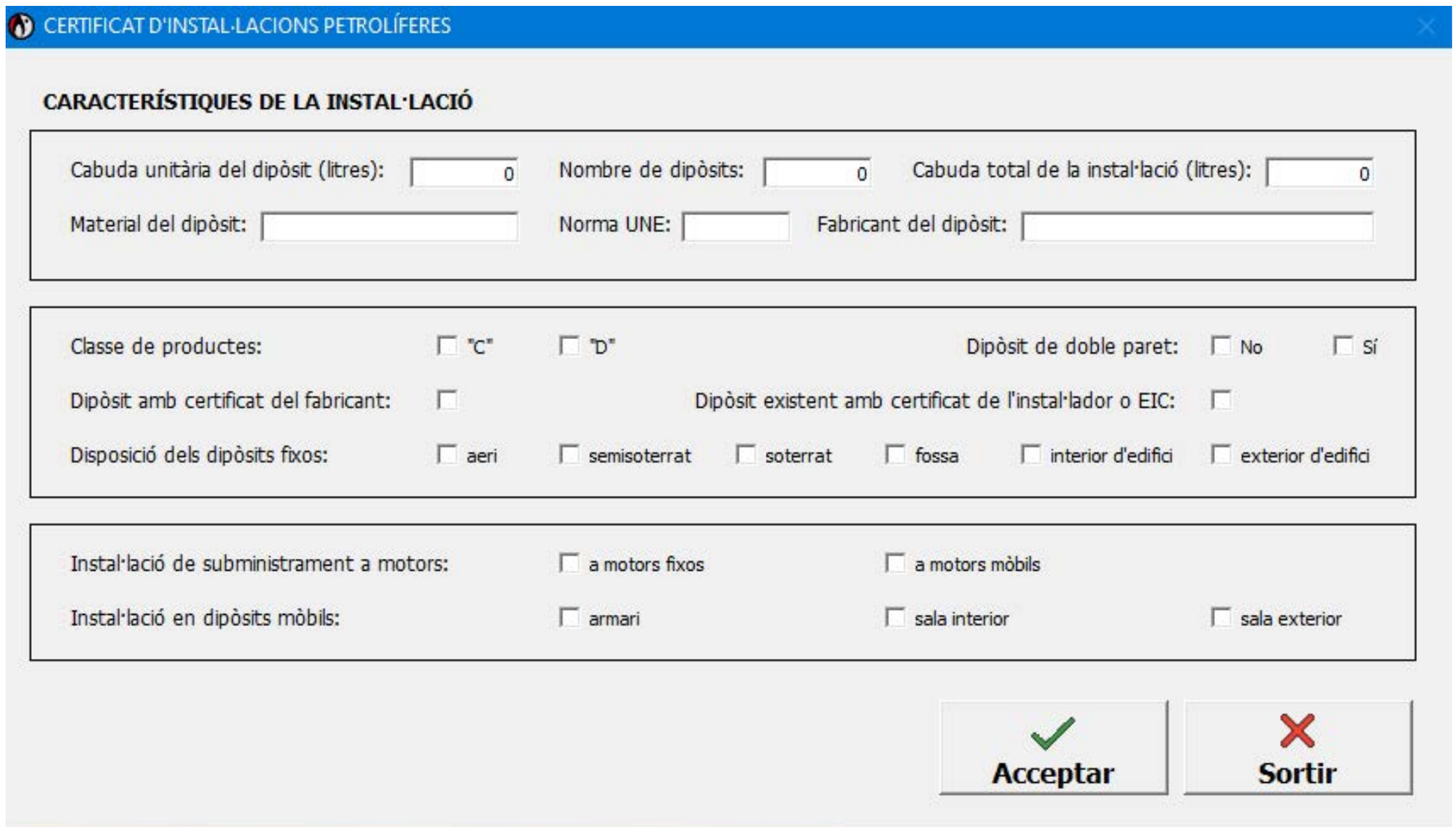

CÀLCULS JUSTIFICATIUS

(ACONDICIONAMENT D'AIRE)

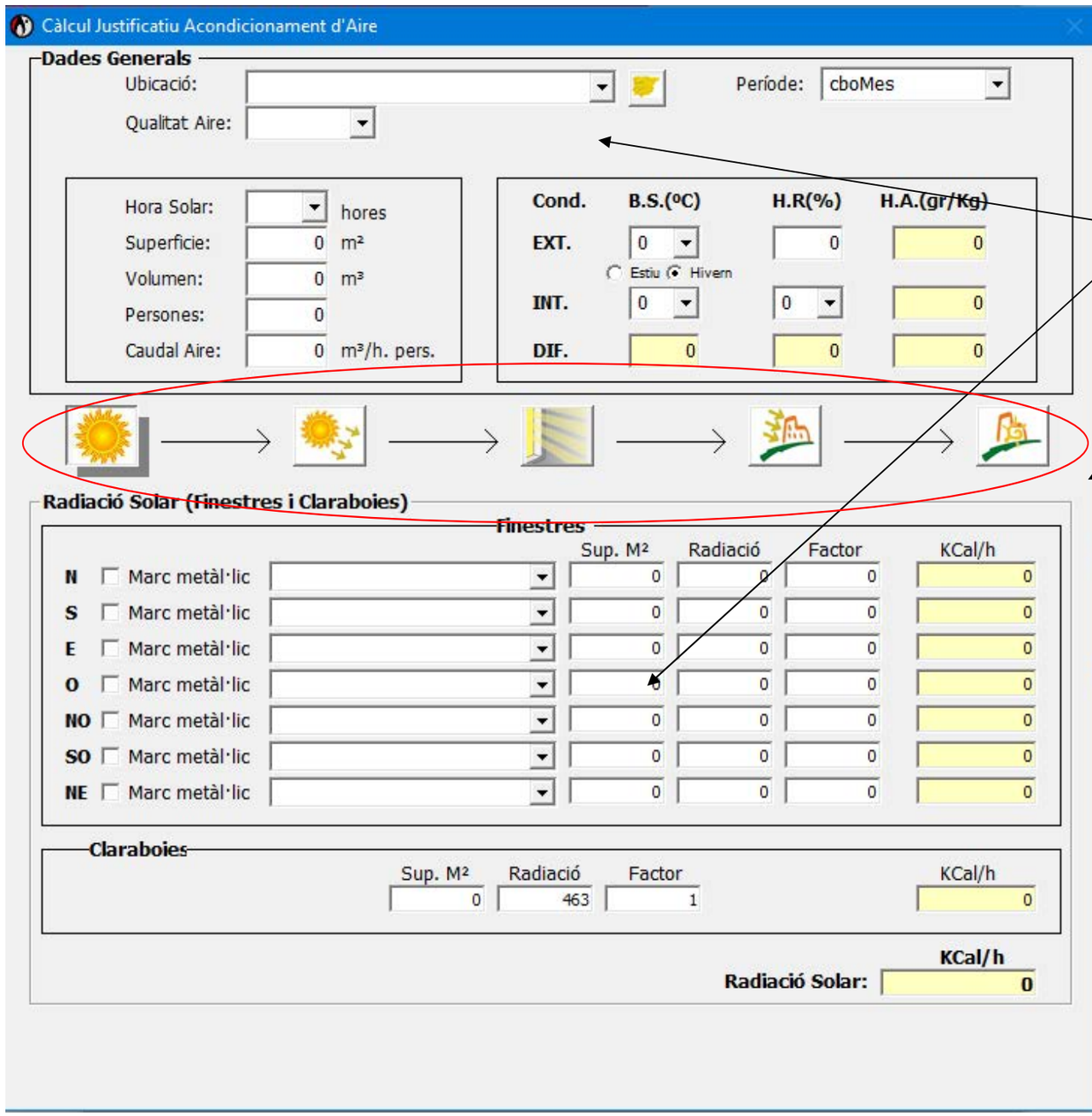

Entrar les dades fent clic per tal de desplegar les combos o bé teclejant els valors.

Fer clic en cadascun dels botons i omplir les dades corresponents.

CÀLCULS JUSTIFICATIUS

(ACS / SOLAR)

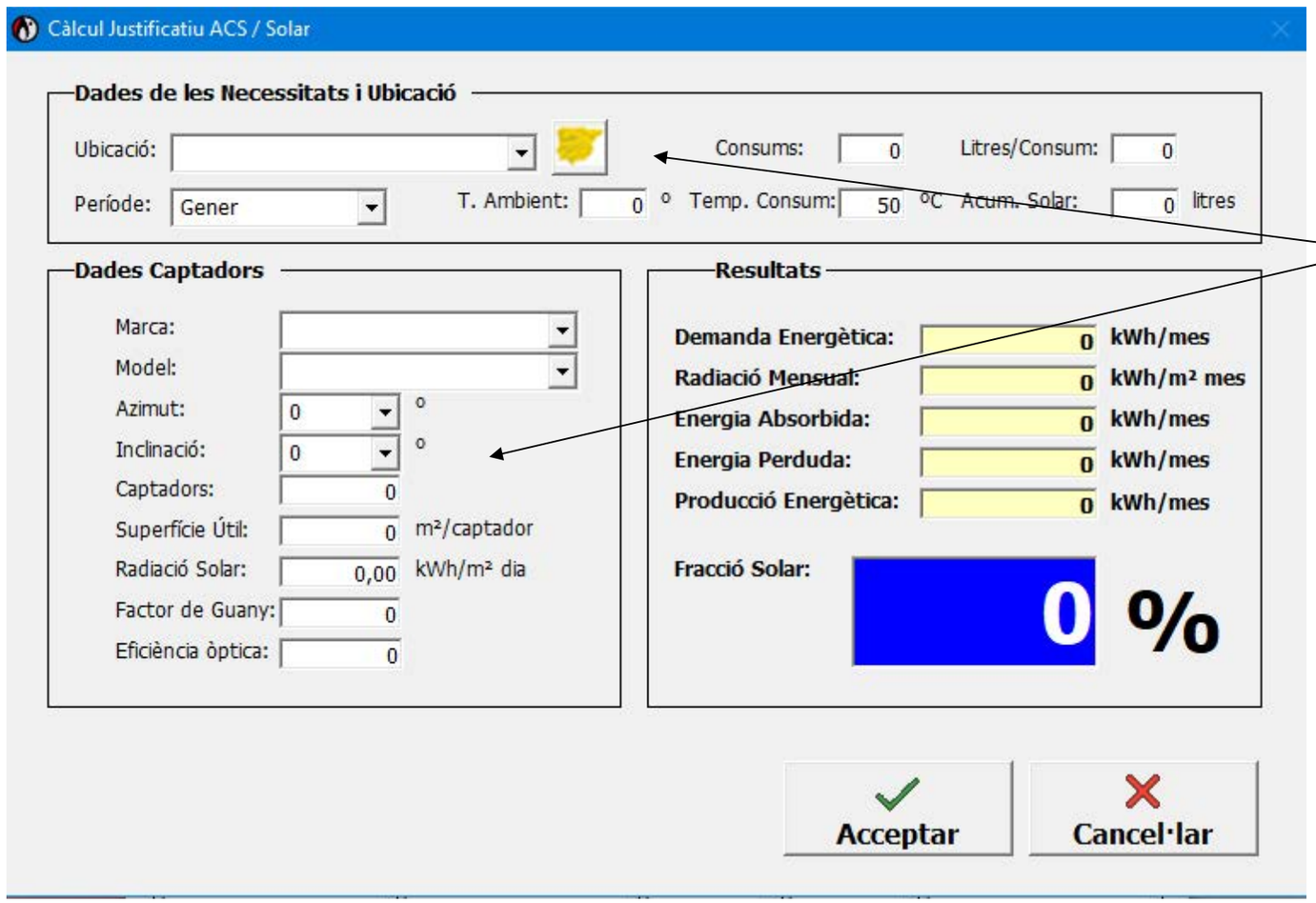

Entrar les dades fent clic per tal de desplegar les combos o bé teclejant els valors.

CÀLCULS JUSTIFICATIUS

(CALEFACCIÓ)

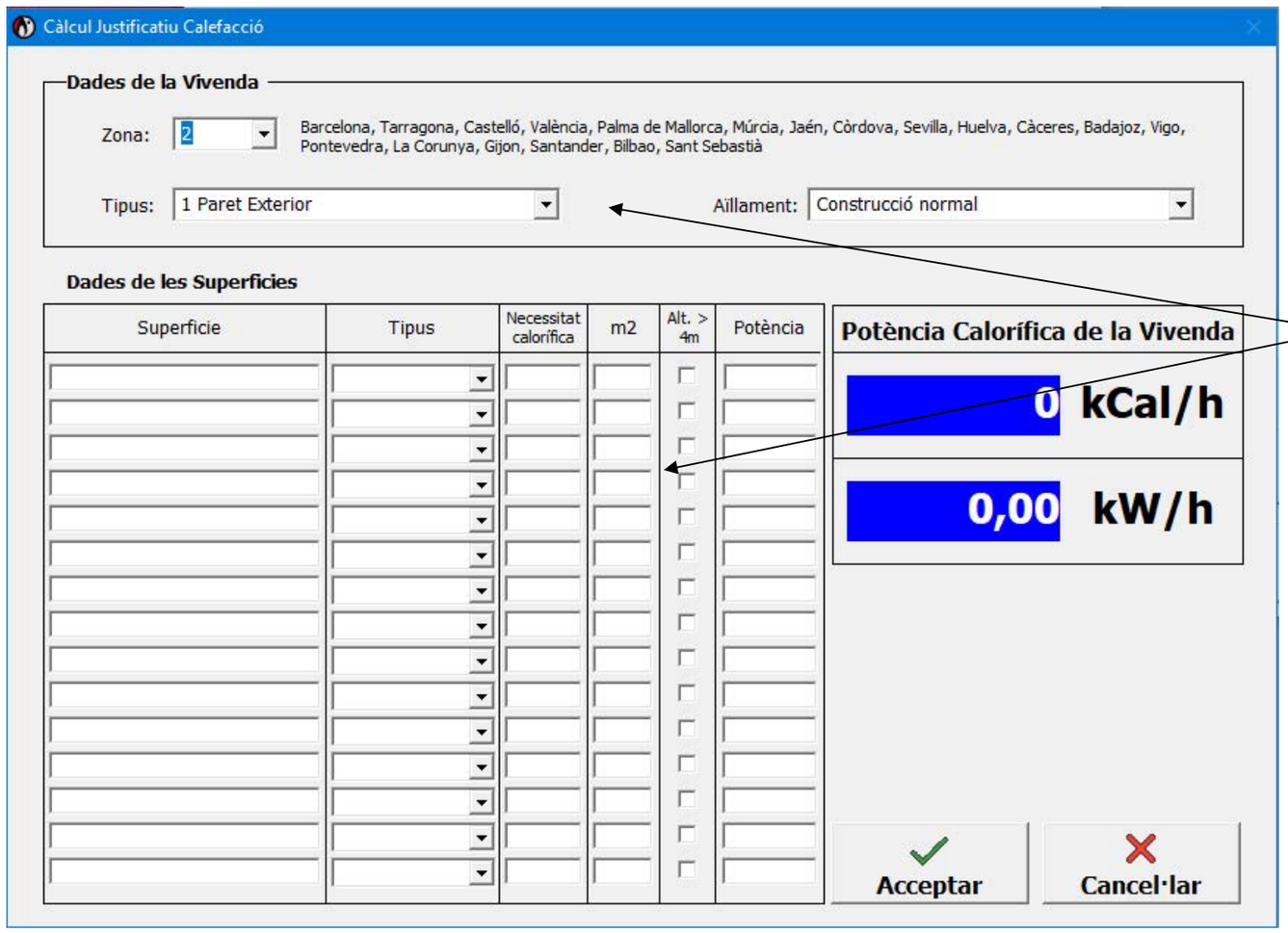

Entrar les dades fent clic per tal de desplegar les combos o bé teclejant els valors.

ENVIAMENT TELEMÀTIC

Primer clicar el botó ***Imprimir*** de la pantalla principal.

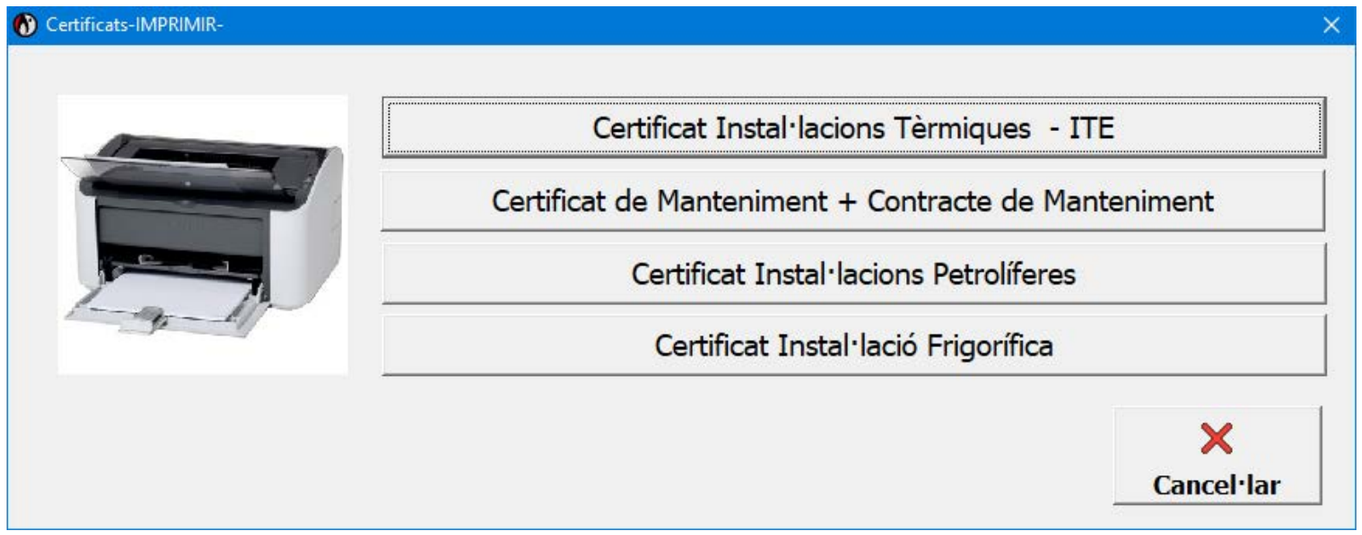

Tots els document permeten l'enviament telemàtic.

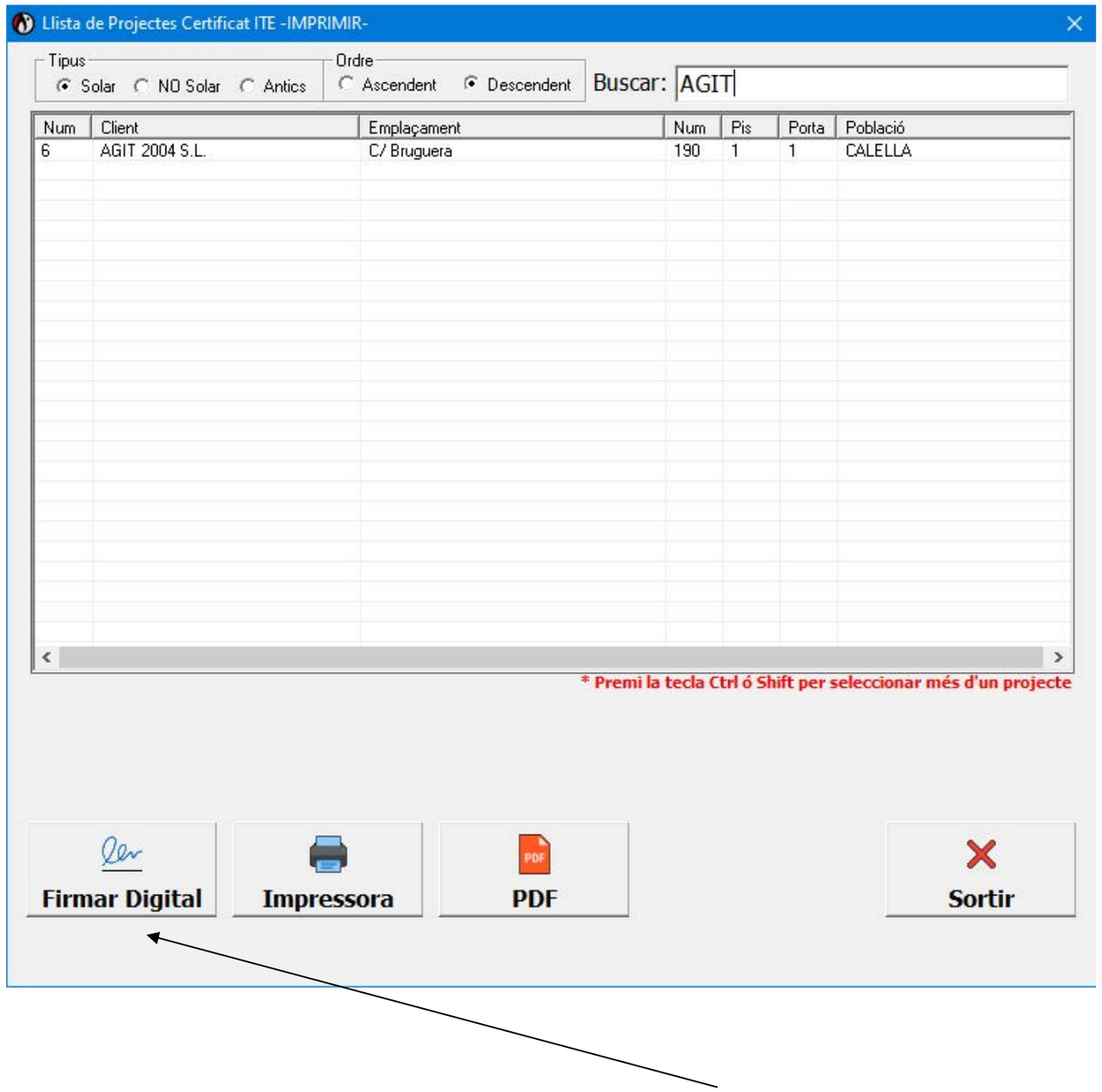

Seguidament seleccionar el projecte a signar, clicar el botó ***Firma Digital*** i apareixerà la següent pantalla:

Clicar la signatura digital de l'instal·lador autoritzat i seguidament prémer el botó ***Firmar.***

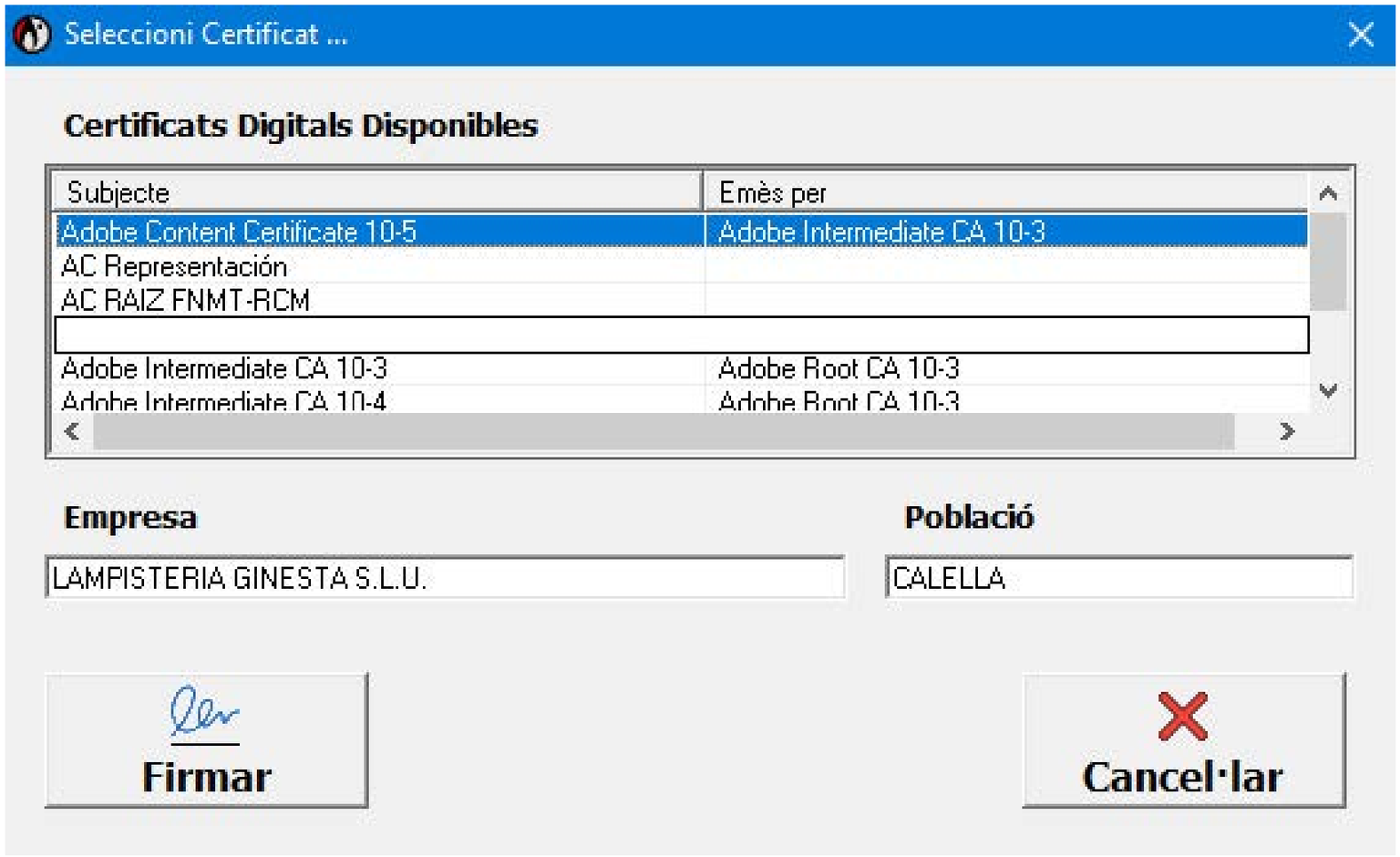

La documentació també es pot generar en format PDF i enviar de forma telemàtica als canals autoritzats (Gremis, ECA o Canal Empresa) per fer la tramitació. Prèvia DR firma pel titular.